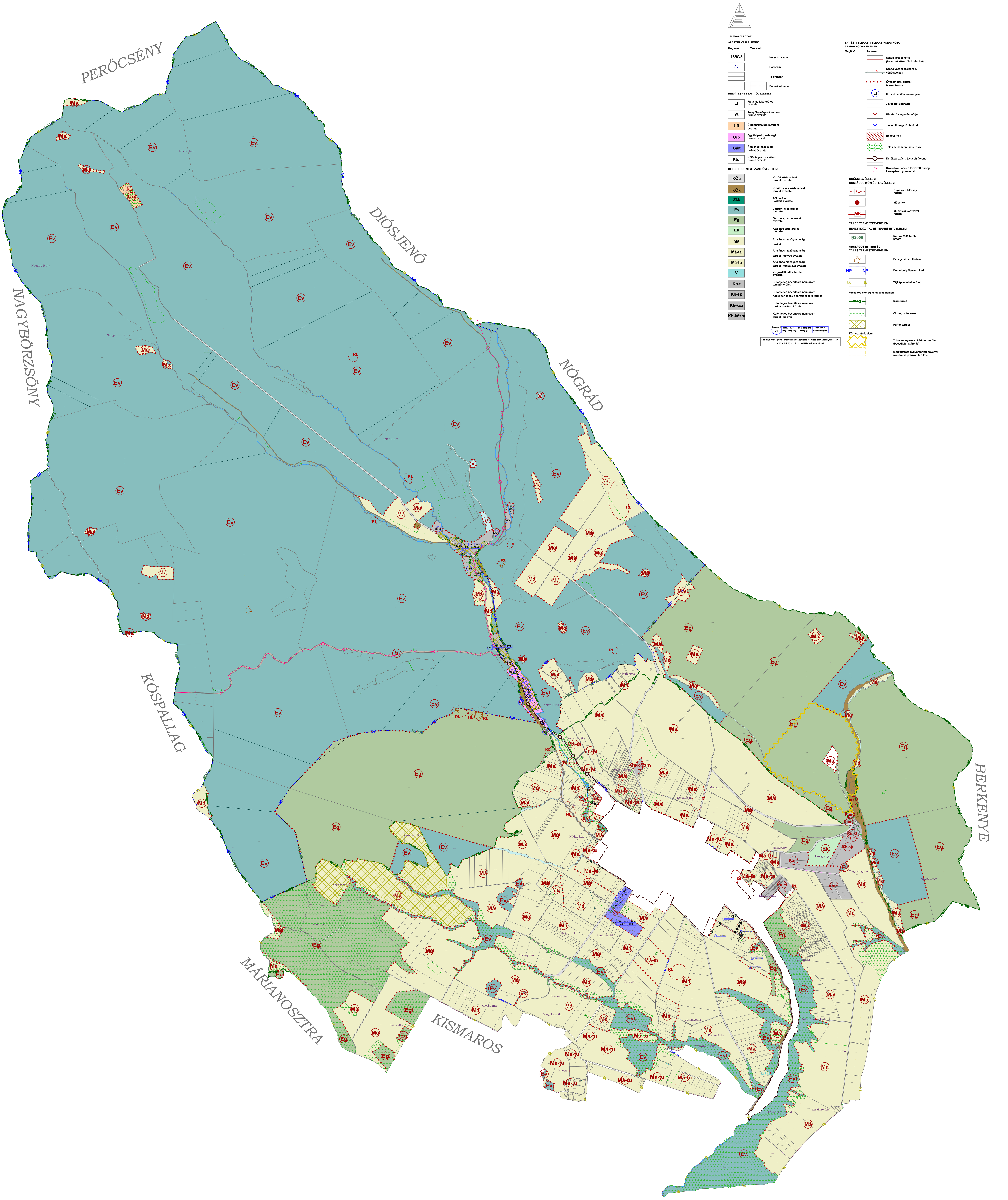

A helyszínrajz a Lechner Tudásközpont Területi, Építészeti és Informatikai Nonprofit Kft.-től 2021. májusában kapott adatszolgáltatás alapján készült.

Megbízó:	Szokolya Község Önkormányzata 2624 Szokolya, Fő u. 83.
Megbízás:	SZOKOLYA TELEPÜLÉSRENDEZÉSI ESZKÖZEINEK TELJES FELÜLVIZSGÁLATA
Rajz megnevezése:	**Külterületi Szabályozási terv**
Tervezők:	Mindszenti-Varga Endre, okl.építészmérnök É,TT 13-0097 Tölgyesi Diána, okl.településmérnök TT13-1374 Meszesán Péter, okl.tájépítészmérnök TK13-1654 Jámbor László, okl.közlekedésmérnök Tkö13-10203 Orosz István Péter, okl.villamosmérnök TE, TH05-1585 Szabó Krisztián, okl.építőmérnök TV01-16166
Megbízott:	M'Érték Kft. 2600 Vác, Tabán u. 27/A
Rajz jele:	**SZT-kt**
Méret-arány:	M=1:12.000
Dátum:	2022. január